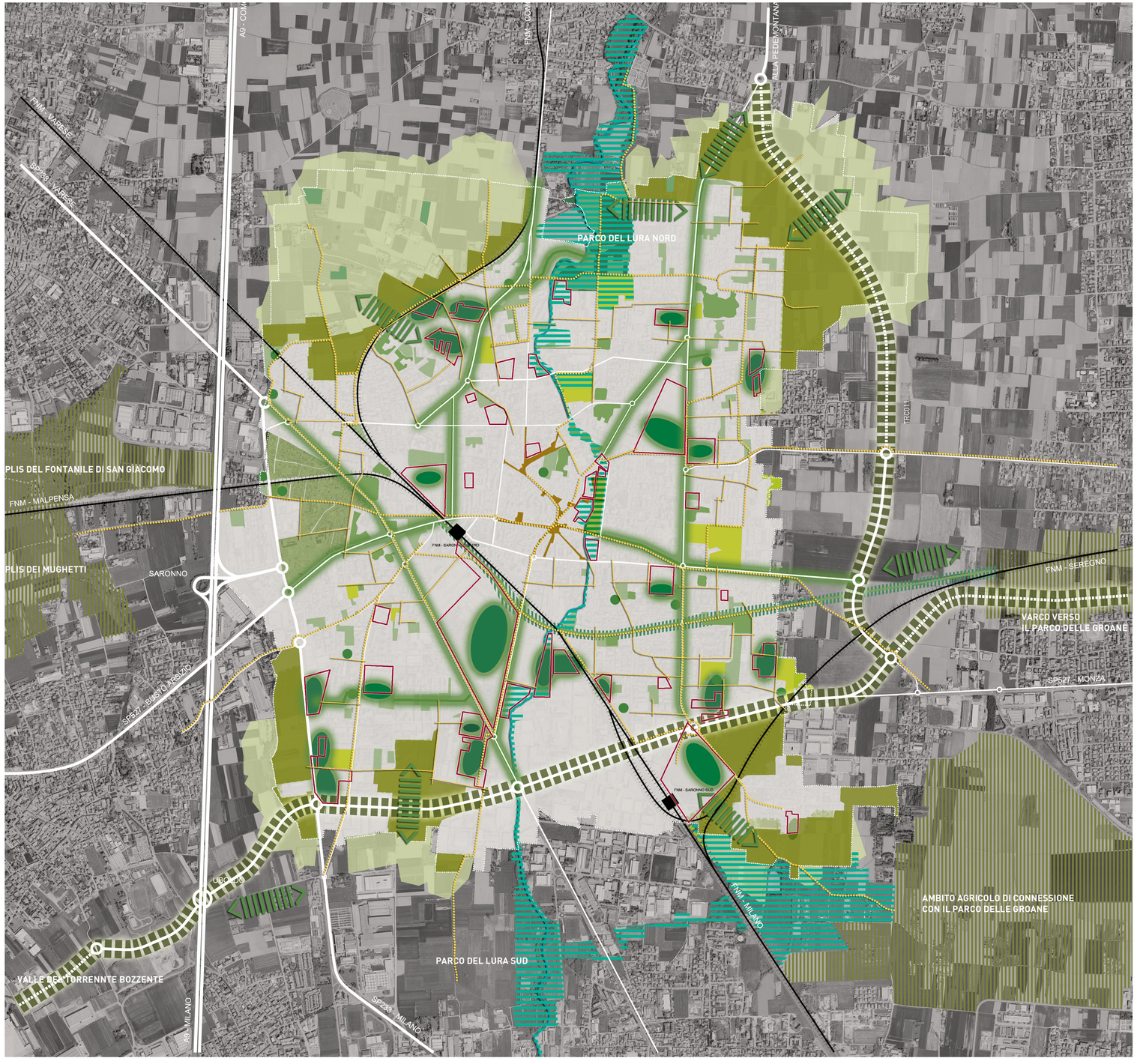

TERRITORIALE

- Ambiti di potenziale connessione ecologica e ambientale di scala territoriale (Plis, varchi, ambiti agricoli...)
- Ambientazione della nuova viabilità territoriale con funzione di connessione ecologica

LOCALE

- Ambito agricolo comunale
- Ambito agricolo comunale di particolare protezione e salvaguardia ambientale
- Parco del Lura
- Ambito di riqualificazione ambientale e fruitiva del Lura
- Potenziali connessioni ecologiche e ambientali
- Sistema del verde pubblico comunale esistente: parchi e giardini pubblici, pertinenze verdi dei servizi sportivi e collettivi
- Verde privato di valore ambientale e paesaggistico
- Aree a parco degli ambiti di trasformazione (DdP)
- Pertinenze per verde e servizi a compensazione urbanistica (PdS)
- Greenway urbana
- Principali viali alberati urbani
- Principali percorsi ciclopedonali esistenti e previsti
- Principali percorsi di condivisione della mobilità lenta (strade-cortili)
- Spazi pubblici di aggregazione e connessione della città storica

- Linee ferroviarie e relative stazioni passeggeri (FNM Centro e FNM Sud)
- Autostrada A9 e relativi svincoli
- Viabilità territoriale esistente e da potenziare
- Viabilità territoriale in previsione
- Principali nodi di intersezione della viabilità territoriale
- Viabilità urbana principale
- Viabilità urbana secondaria
- Principali nodi di intersezione della viabilità urbana

- Perimetro degli ambiti di trasformazione (DdP)
- Tessuto urbano consolidato

- Confine comunale

Titolo

SISTEMA AMBIENTALE ED ECOLOGICO

Dicembre 2012

Scala: 1:10.000

Tavola: PGT - **DdP_07**

DOCUMENTO DI PIANO
Prof. Arch. Angelo Bugatti
Prof. Arch. Riccardo Dell'Osso
Dott. Andrea Membretti

PIANO DELLE REGOLE
arch. Giorgio De Wolf
arch. Claudio Scillieri

PIANO DEI SERVIZI
Servizio Urbanistica
arch. Massimo Stevenazzi
arch. Sergio Landoni
arch. Monica Elena Alberti

VALUTAZIONE AMBIENTALE STRATEGICA
Prof. Arch. Angelo Bugatti
Prof. Ing. Roberto De Lotto

AGGIORNAMENTO STUDIO GEOLOGICO, IDROGEOLOGICO E SISMICO
Studio Idrogeotecnico Associato
dott. Geol. Efrem Ghezzi
dott. Geol. Pietro Breviglieri
dott. Ing. Giovanna Sguerra

PIANO URBANO GENERALE DEI SERVIZI NEL SOTTOSUOLO
Settore Ambiente, Territorio e Opere Pubbliche
con Studio Idrogeotecnico Associato

COORDINAMENTO: Politecnico di Milano - responsabili scientifici:Prof.Arch. Federico Oliva, Prof.Arch. Paolo Galuzzi

il Dirigente del Settore
Ambiente, Territorio e Opere Pubbliche
Arch. Massimo Stevenazzi

l'Assessore
Pianificazione e Governo del Territorio
Arch. Giuseppe Campilongo

il Sindaco
Dott. Luciano Porro

PGT - DOCUMENTO DI PIANO

CITTÀ DI SARONNO

PROVINCIA DI VARESE

ISO 9001