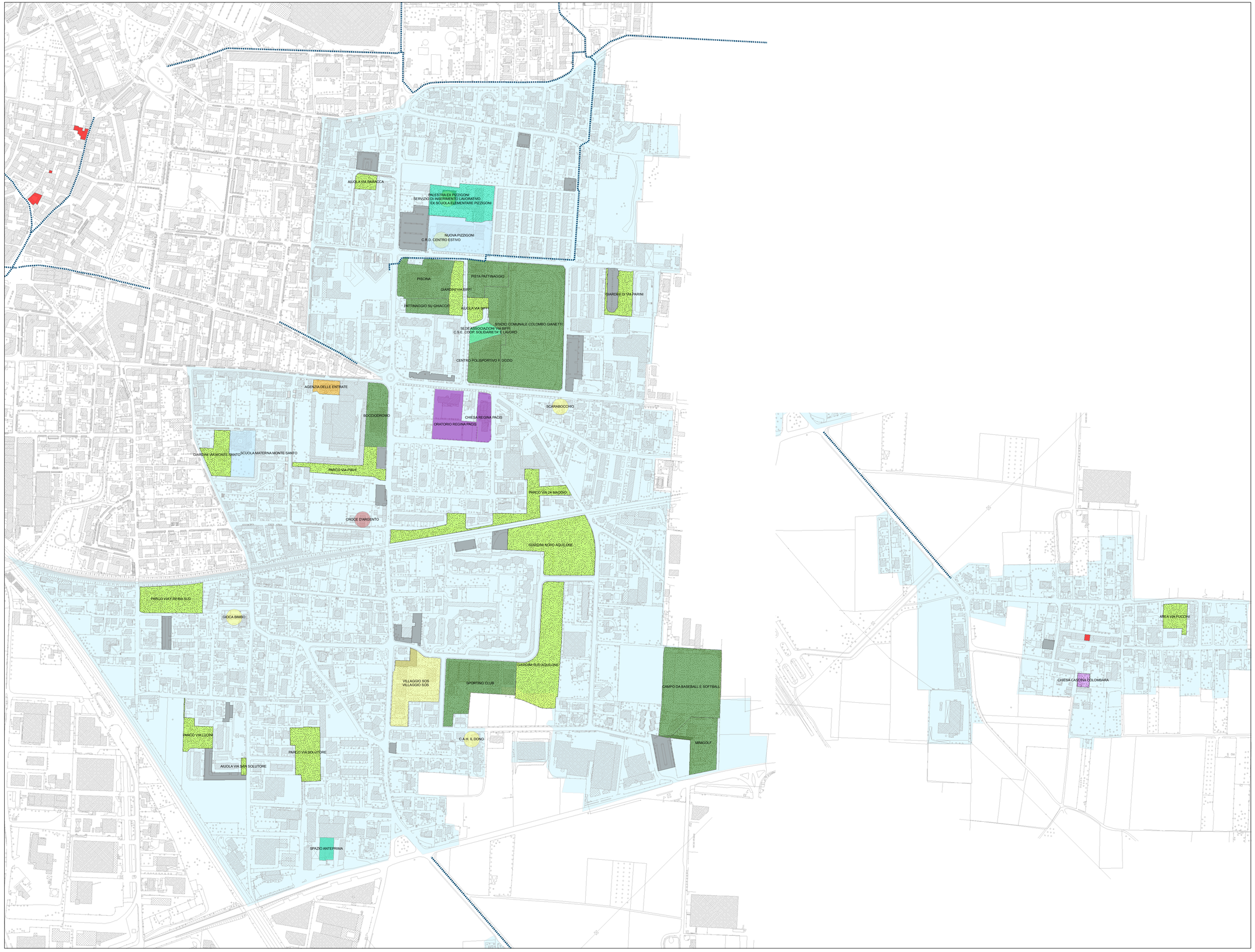


## LEGENDA

DOTAZIONE ATTREZZATURE LOCALI
ATTREZZATURE DI INTERESSE GENERALE

SISTEMA ISTRUZIONE
- SCUOLA PRIMARIA
- SCUOLA SECONDARIA-UNIVERSITA'

SISTEMA DELLE ATTREZZATURE DI INTERESSE GENERALE
- ATTREZZATURE CULTURALI
- ATTREZZATURE AMMINISTRATIVE
- ATTREZZATURE RELIGIOSE
- ATTREZZATURE TECNOLOGICHE

SISTEMA DELLE ATTREZZATURE SOCIO ASSISTENZIALI
- ATTREZZATURE SANITARIE
- ATTREZZATURE SERVIZI SOCIALI

SISTEMA DELLE ATTREZZATURE PER LO SPORT
- SISTEMA ATTREZZATURE PER LO SPORT

SISTEMA VERDE
- SISTEMA VERDE

SISTEMA MOBILITA' E SOSTA
- SISTEMA MOBILITA' E SOSTA

SERVIZI RESIDENZIALI
- SERVIZI RESIDENZIALI (Edilizia Pubblica - Edilizia Sociale)

ALTRI SERVIZI - FARMACIE
- Privata
- Pubblica

PISTE CICLO-PEDONALI ESISTENTI

PREVISIONI DI PRG
- STANDARD DI PRG NON ATTUATO (Dotazione di attrezzature locali)
- STANDARD PREVISTO IN P.A. IN ATTUAZIONE

Titolo
**SISTEMI DEI SERVIZI ESISTENTI PER NUCLEI IDENTIARI**
**4) CAMPO SPORTIVO - CASCINA FERRARA**

Giugno 2013

SCALA 1:2.000

TAVOLA: PGT - PdS_05_04
REVISIONE:

**ADOZIONE**

DOCUMENTO DI PIANO
Prof. Arch. Angelo Bugatti
Prof. Arch. Riccardo Dell'Osso
Dott. Andrea Mentovatti

PIANO DELLE REGOLE
arch. Giorgio De Wolf
arch. Claudio Scillieri

PIANO DEI SERVIZI
Studio Mingardi
arch. Massimo Stevenazzi
arch. Sergio Landoni
arch. Monica Elena Alberti

VALUTAZIONE AMBIENTALE STRATEGICA
Prof. Arch. Angelo Bugatti
Prof. Ing. Roberto De Lotto

AGGIORNAMENTO STUDIO GEOLOGICO, IDROGEOLOGICO E SISMICO
Studio Idrogeotecnico Associato
dott. Geol. Efrem Ghezzi
dott. Geol. Pietro Breviglieri
dott. Ing. Giovanna Sguera

PIANO URBANO GENERALE DEI SERVIZI NEL SOTTOSUOLO
Settore Ambiente, Territorio e Opere Pubbliche
con Studio Idrogeotecnico Associato

COORDINAMENTO: Politecnico di Milano - responsabili scientifici: Prof.Arch. Federico Oliva, Prof.Arch. Paolo Galuzzi
Arch. Alessandro Balducci, Arch. Antonella Dall'Orto

**CONTRODEDUZIONI ED ELABORAZIONE FINALE**

COORDINAMENTO: Politecnico di Milano
Arch. Federico Oliva, Arch. Paolo Galuzzi
Arch. Alessandro Balducci
Arch. Antonella Dall'Orto

Arch. Massimo Stevenazzi
Arch. Sergio Landoni
Arch. Monica Elena Alberti

Arch. Claudio Scillieri
Arch. Giorgio De Wolf

STUDIO GEOLOGICO, IDROGEOLOGICO E SISMICO: Dott. Ghezzi – Dott. Brevigliari – Ing. Sguera

VAS Ing. Roberto De Lotto

| Il Dirigente del Settore | l'Assessore | Il Sindaco |
|---|---|---|
| Ambiente, Territorio e Opere Pubbliche | Pianificazione e Governo del Territorio | Dott. Luciano Porro |
| Arch. Massimo Stevenazzi | Arch. Giuseppe Campilongo | |

CITTA DI SARONNO

PROVINCIA DI VARESE

**APPROVAZIONE DEL. C.C. 27 DEL 15/06/2013**
(Adozione Del. C.C. 62 del 20/12/2012)

CSI CERT ISO 9001

# PGT - PIANO DEI SERVIZI