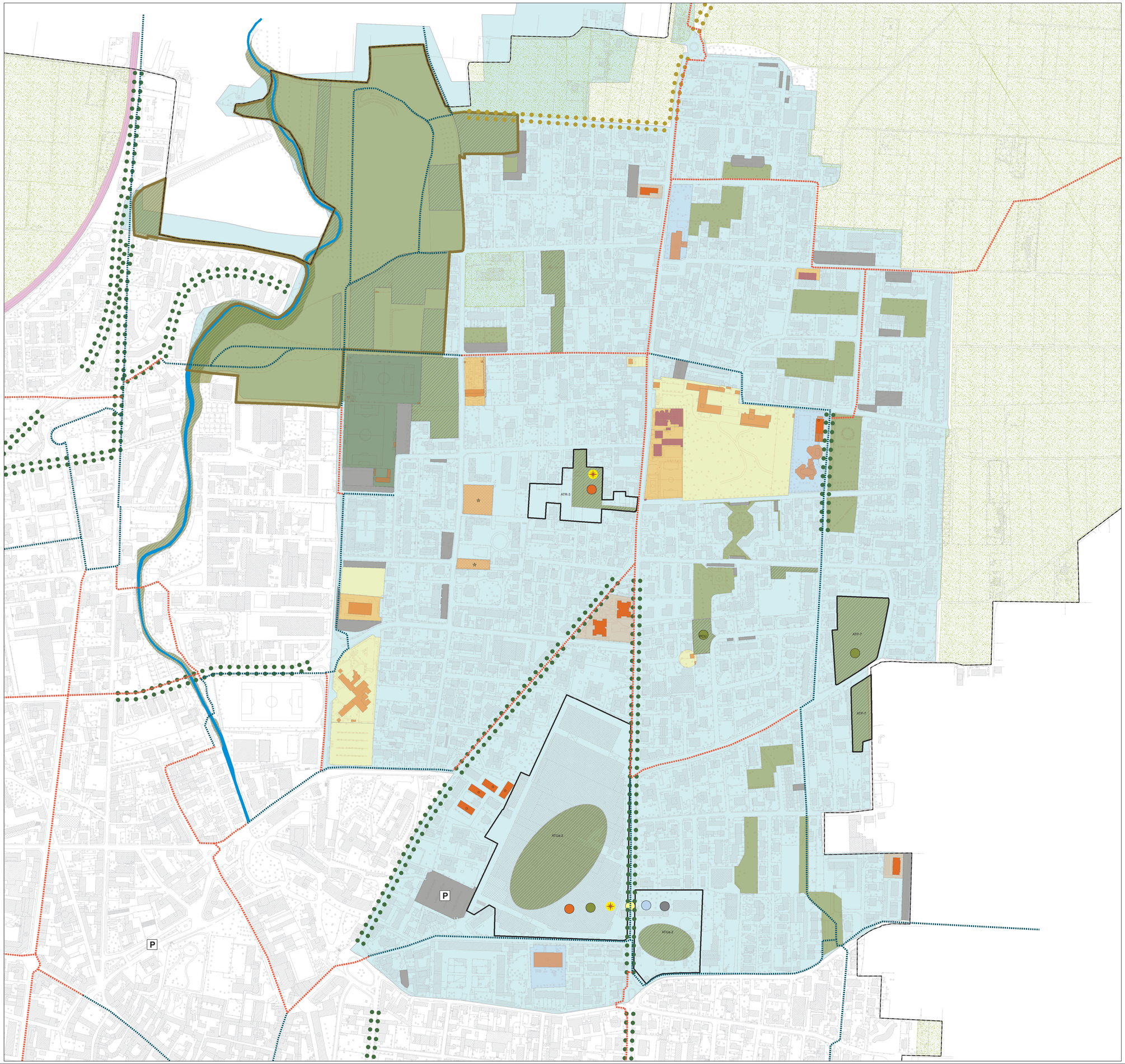

LEGENDA

INFRASTRUTTURA FERROVIARIA

- Sedime ferroviario
- Sedime ferroviario in Progetto

SISTEMA SERVIZI ESISTENTI

- Sistema istruzione
- Sistema attrezzature di interesse generale
- Sistema attrezzature socio assistenziali
- Sistema attrezzature per lo sport
- Sistema verde
- Sistema mobilità e sosta (P Parcheggio pluripiano)
- Servizi residenziali (Edilizia Pubblica - Edilizia Sociale)
- Servizi residenziali (Porzioni di fabbricati)

SISTEMA SERVIZI IN ATTUAZIONE (PIANI ATTUATIVI CONVENZIONATI)

- verde in attuazione (piani attuativi convenzionati)
- attrezzatura in attuazione (piani attuativi convenzionati)

SISTEMA SERVIZI IN PROGETTO

- verde di progetto
- attrezzatura di progetto
- P attrezzatura mobilità e sosta di progetto

- Zone agricole
- Ambito attuativo
- Pista ciclo-pedonale esistente
- Pista ciclo pedonale di progetto
- Direttrici verdi esistenti
- Direttrici verdi di progetto
- Parco intercomunale del torrente Lura

SPECIFICHE DESTINAZIONI DI PROGETTO

- Sistema istruzione
- Sistema attrezzature di interesse generale
- Sistema attrezzature per lo sport
- Sistema attrezzature socio assistenziale
- Sistema verde
- Sistema mobilità e sosta
- ERS
- Spazi aperti di relazione

Titolo
PROGETTO DI PIANO
3) Cassina Ferrara

Febbraio 2015

Scala: 1:2000

Tavola: PGT - **PDS_07_03**

ADOZIONE

DOCUMENTO DI PIANO
Prof. Arch. Angelo Bugatti
Prof. Arch. Riccardo Dell'Osso
Dott. Andrea Membretti

PIANO DELLE REGOLE
arch. Giorgio De Wolf
arch. Claudio Scillieri

PIANO DEI SERVIZI
Servizio Urbanistica
arch. Massimo Stevenazzi
arch. Sergio Landoni
arch. Monica Elena Alberti

VALUTAZIONE AMBIENTALE STRATEGICA
Prof. Arch. Angelo Bugatti
Prof. Ing. Roberto De Lotto

AGGIORNAMENTO STUDIO GEOLOGICO, IDROGEOLOGICO E SISMICO
Studio Idrogeotecnico Associato
dott. Geol. Efrem Ghezzi
dott. Geol. Pietro Breviglieri
dott. Ing. Giovanna Sguera

PIANO URBANO GENERALE DEI SERVIZI NEL SOTTOSUOLO
Settore Ambiente, Territorio e Opere Pubbliche
con Studio Idrogeotecnico Associato

COORDINAMENTO: Politecnico di Milano – responsabili scientifici: Prof. Arch. Federico Oliva, Prof. Arch. Paolo Galuzzi con Arch. Alessandro Baglioni e Arch. Antonella Dell'Orto

CONTRODEDUZIONI ED ELABORAZIONE FINALE

COORDINAMENTO: Politecnico di Milano
Arch. Federico Oliva, Arch. Paolo Galuzzi
Con Arch. Alessandro Baglioni
Arch. Antonella Dell'Orto

Arch. Massimo Stevenazzi
Arch. Sergio Landoni
Arch. Monica Elena Alberti

Arch. Claudio Scillieri
Arch. Giorgio De Wolf

Studio Idrogeotecnico Associato Ghezzi – Breviglieri – Sguera

VAS Prof. Ing. Roberto De Lotto

ADOZIONE VARIANTE PARZIALE AL PGT

MODIFICHE ALL'INDIVIDUAZIONE DEI VINCOLI RELATIVI ALLE FASCE DI RISPETTO CIMITERIALE

REDAZIONE A CURA DEL
Settore Ambiente, Territorio e Opere Pubbliche – Servizio Urbanistica

il Dirigente del Settore
Ambiente, Territorio e Opere Pubbliche
Arch. Massimo Stevenazzi

l'Assessore
Pianificazione e Governo del Territorio
Arch. Giuseppe Campilongo

il Sindaco
Dott. Luciano Porro

CITTÀ DI SARONNO

PROVINCIA DI VARESE

APPROVAZIONE DEL. C.C.27 DEL 15/06/2013
(Adozione Del. 82 del 20/12/2012)

ISO 9001

PGT - PIANO DEI SERVIZI