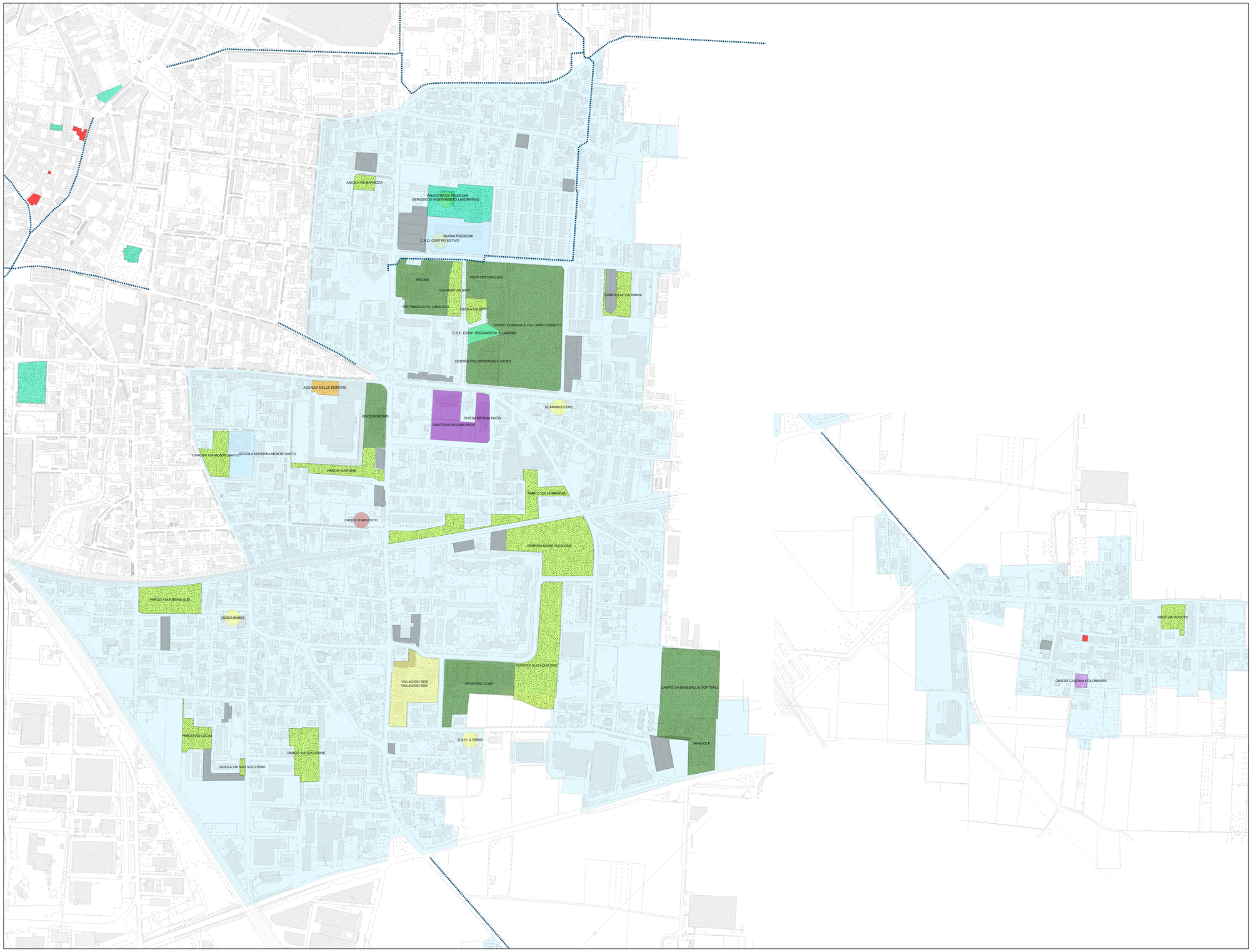

LEGENDA

DOTAZIONE ATTREZZATURE LOCALI
ATTREZZATURE DI INTERESSE GENERALE

SISTEMA ISTRUZIONE
- SCUOLA PRIMARIA
- SCUOLA SECONDARIA-UNIVERSITA'

SISTEMA DELLE ATTREZZATURE DI INTERESSE GENERALE
- ATTREZZATURE CULTURALI
- ATTREZZATURE AMMINISTRATIVE
- ATTREZZATURE RELIGIOSE
- ATTREZZATURE TECNOLOGICHE

SISTEMA DELLE ATTREZZATURE SOCIO ASSISTENZIALI
- ATTREZZATURE SANITARIE
- ATTREZZATURE SERVIZI SOCIALI

SISTEMA DELLE ATTREZZATURE PER LO SPORT
- SISTEMA ATTREZZATURE PER LO SPORT

SISTEMA VERDE
- SISTEMA VERDE

SISTEMA MOBILITA' E SOSTA
- SISTEMA MOBILITA' E SOSTA

SERVIZI RESIDENZIALI
- SERVIZI RESIDENZIALI (Edilizia Pubblica - Edilizia Sociale)

ALTRI SERVIZI - FARMACIE
- Privata
- Pubblica

PISTE CICLO-PEDONALI ESISTENTI

PREVISIONI DI PRG
- STANDARD DI PRG NON ATTUATO (Dotazione di attrezzature locali)
- STANDARD PREVISTO IN P.A. IN ATTUAZIONE

Titolo
SISTEMA DEI SERVIZI ESISTENTI PER NUCLEI IDENTITARI
4|CAMPO SPORTIVO - CASCINA COLOMBARA

Scala: 1:2000

Tavola: PdS_05_04

ADOZIONE PGT [Del. C.C. 82 del 28/12/2012]

DOCUMENTO DI PIANO
Prof. Arch. Angelo Bugatti
Prof. Ing. Roberto De Lotto
Dott. Andrea Mantelli

PIANO DELLE REGOLE
arch. Sergio De Wolf
arch. Claudio Scifoni

PIANO DEI SERVIZI
arch. Monica Ciarlantino
arch. Massimo Stevanato
arch. Sergio Landoni
arch. Monica Elena Alberti

VALUTAZIONE AMBIENTALE STRATEGICA
Prof. Arch. Angelo Bugatti
Prof. Ing. Roberto De Lotto

ADEGUAMENTO STUDIO GEOLOGICO, IDROGEOLOGICO E SISMICO
Studio Idrogeologico Associato
dott. Geol. Ettore Ghezzi
dott. Geol. Piero Breviglieri
dott. Ing. Giovanna Sguera

PIANO URBANO GENERALE DEI SERVIZI NEL SOTTOSUOLO
Settore Ambiente, Territorio e Opere Pubbliche
con Studio Idrogeologico Associato

COORDINAMENTO Politecnico di Milano - responsabili scientifici: Prof. Arch. Federico Oliva, Prof. Arch. Paolo Galuzzi con Arch. Alessandro Bugatti, Arch. Antonella Dall'Olio

APPROVAZIONE PGT [Del. C.C. 27 del 15/06/2013]

COORDINAMENTO: Politecnico di Milano
Arch. Federico Oliva, Arch. Paolo Galuzzi
Arch. Alessandro Bugatti, Arch. Antonella Dall'Olio

Arch. Massimo Stevanato
Arch. Sergio Landoni
Arch. Monica Elena Alberti

Arch. Claudio Scifoni
Arch. Giorgio De Wolf

Studio Idrogeologico Associato Ghezzi – Breviglieri – Sguera

VAS Prof. Ing. Roberto De Lotto

VARIANTE PARZIALE AL PIANO DI GOVERNO DEL TERRITORIO VIGENTE, AI SENSI E PER GLI EFFETTI DELL'ART. 13 DELLA L.R. 12/05 E S.M.I.

REDAZIONE A CURA DEL
Settore Ambiente, Urbanistica e Lavori Pubblici - Servizio Urbanistica - arch. Sergio Landoni - arch. Monica Elena Alberti

il Dirigente del Settore
Ambiente, Urbanistica e Lavori Pubblici
Arch. Massimo Stevanato

l'Assessore
all'Urbanistica
Lucia Castelli

il Sindaco
Alessandro Fagioli

CITTÀ DI SARONNO

PROVINCIA DI VARESE

APPROVAZIONE DEL. C.C. ..... DEL .....
(Adozione Del. C.C. ... del .....)

PGT - PIANO DEI SERVIZI